

SOL GÖRÜNÜŞ -ölçek: 1/100-

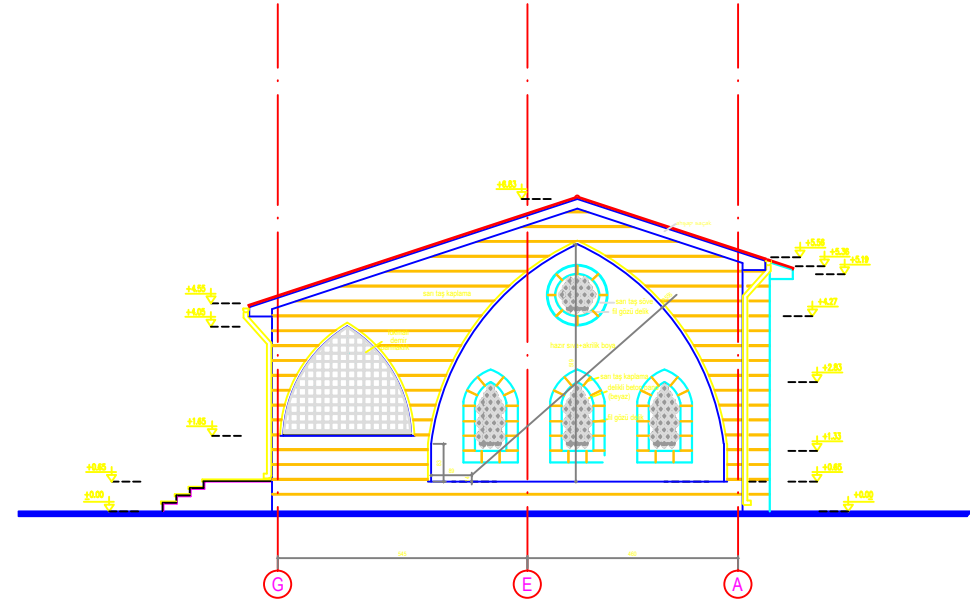

SAĞ GÖRÜNÜŞ -ölçek: 1/100-

PROJE SAHİBİ	LAPTA BELEDİYESİ			
MARLAHANI	VAKIFLAR İNŞAAT ŞUBESİ			
TİPİ	- C - TİPİ ÇATILI CAMİ			
PROJE ADI	BAŞPINAR VE YAVUZ MAHALLELERİNE YÖNELİK CAMİ PROJESİ			
ŞAFTA	SOL GÖRÜNÜŞ ve SAĞ GÖRÜNÜŞ			
İNŞELP	ADI-SOYAD	SİCİL NO	ÖZELLİK	İMZA
MİMAR	KERİME DARBAZ	352	MİMAR	
STATİK	NAZLI SOYKAN	2007-28	İNŞ. MÜH.	
İK. ÖZM.	NAZLI SOYKAN	2007-28	İNŞ. MÜH.	
ÖLÇEK	1/100	TARİHİ	DAFTAR NO	M 08
		2017		